

Rozpočet obce Světlá Hora na rok 2023. Nedaňové příjmy a výdaje

**Odvětвовé třídění rozpočtové skladby
Skupina 2 – Průmyslová a ostatní odvětví hospodářství část 1**

**Rada obce doporučuje zastupitelstvu obce
schválit tyto návrhy usnesení.**

Předkladatel: OÚ (starosta)

Zpracovatel: starosta

Paragraf 2212 – SILNICE – 1 - ROZPOČTY:

Činnosti spojené se správou, údržbou (včetně zimní údržby), opravami, technickou obnovou a výstavbou silniční sítě a jejích součástí, včetně komunálních komunikací.

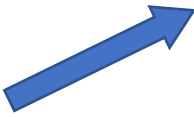
VÝDAJ	Skutečnost 2021	Rozpočtováno 2022	Návrh na rok 2023
základní	280.200,- Kč	290.500,-Kč	230.000,-Kč
	skutečnost 2022:	130.000,-Kč	

Jedná se o výdaje na Materiál (5139) a Služby (5169)

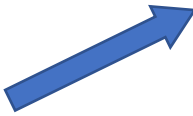
VÝDAJ	Skutečnost 2021	Rozpočtováno 2022	Návrh na rok 2023
OPRAVY	57.596,- Kč	250.000,-Kč	750.000,-Kč
	skutečnost 2022:	0,-Kč	

VÝDAJ	Skutečnost 2021	Rozpočtováno 2022	Návrh na rok 2023
INVESTICE	1.683.337,- Kč	3.670.000,-Kč	4.700.000,-Kč
	skutečnost 2022:	154.638,-Kč	

ČEHO SE PLÁNOVANÉ OPRAVY A INVESTICE BUDOU TÝKAT?

Paragraf 2212 – 2: SILNICE – 5171 Opravy:

Představíme Vám zde **tři obecní komunikace**, které si zaslouží dlouhodobě **opravit**. A tuto opravu mělo v plánu i bývalé vedení dlouhé roky, přesto se tak nestalo!

Tak snad se to podaří nyní. Ale opravu si zaslouží i ostatní poničené obecní komunikace **v celé obci, včetně místních částí**. **Tyto opravy plánujeme provést** hned začátkem léta 2023 foukanou technologií stříkáním smíchané směs asfaltové emulze a kamene. **Proč?**

Protože chceme začít pracovat s dotacemi!

A dotace nelze získat na opravy polních cest, **kde je viditelný travní porost**. A proto takto musíme začít v roce 2023 u nich.

Paragraf 2212 – 3: SILNICE u Hofmannů:

- Místní komunikace**
 - Dálnice (Red line)
 - Silnice I. třídy (Blue line)
 - Silnice II. třídy (Light blue line)
 - Silnice III. třídy (Yellow line)
 - Místní komunikace II. třídy (Orange arrow)
 - Místní komunikace III. třídy (Brown arrow)
 - Místní komunikace IV. třídy (Pink arrow)
 - Místní komunikace IV. třídy (pěší) (Blue arrow)
 - Účelová komunikace (Black arrow)

The "Vrstvy" panel on the left shows the following layers:

- Základní vrstvy**
 - Základní mapa ČR
 - Mapa podkladová
 - Google silniční
 - Google hybridní
 - Google satelitní
 - Letecké snímky ČÚZK
 - Letecké snímky 50. léta
 - II. vojenské mapování
 - Prázdná
- Překryvné vrstvy**
 - Polohopis**
 - Mapa adresní
 - Adresní místa
 - Stavební objekty
 - Hranice obcí a KÚ
 - Mapa sídelní
 - Katastr
 - Katastr inverzní
 - Interaktivní katastr
 - Věcná břemena
 - Vrstevnice
 - BPEJ
 - Inženýrské sítě**
 - Elektro
 - Kanalizace
 - Plyn
 - Spoje
 - Voda
 - Pasporty**
 - Místa zájmu
 - Obecní mobiliář
 - Odpadové hospodářství
 - Odpadové hosp. - domovy
 - Pronájmy a prodeje
 - Veřejný rozhlas
 - Pasport místních komunikací**
 - Dopravní značky

The "Aktuální kompozice" panel shows the current map composition, including "Základní vrstva" and "Letecké snímky ČÚZK". The "Dokumenty" and "Záložky" panels are empty. The "O datech" panel shows the map's coordinates and projection: "Měřítko 1: 1066", "EPSG:5514", "X: -533077.29", "Y: -1071392.40". The system tray at the bottom shows the date and time: "12:35 03.01.2023".

Paragraf 2212 – 4: SILNICE Dětrichovice u kostela:

Vrstvy

- Základní vrstvy
 - Základní mapa ČR
 - Mapa podkladová
 - Google silniční
 - Google hybridní
 - Google satelitní
 - Letecké snímky ČÚZK
 - Letecké snímky 50. léta
 - II. vojenské mapování
 - Prázdná
- Překryvné vrstvy
 - Polohopis
 - Mapa adresní
 - Adresní místa
 - Stavební objekty
 - Hranice obcí a KÚ
 - Mapa sídelní
 - Katastr
 - Katastr inverzní
 - Interaktivní katastr
 - Věcná břemena
 - Vrstevnice
 - BPEJ
 - Inženýrské sítě
 - Elektro
 - Kanalizace
 - Plyn
 - Spoje
 - Voda
 - Pasporty
 - Místa zájmu
 - Obecní mobiliář
 - Odpadové hospodářství
 - Odpadové hosp. - domov
 - Pronájmy a prodeje
 - Veřejný rozhlas
 - Pasport místních komunikací
 - Dopravní značky

Legenda

Místní komunikace

- Dálnice
- Silnice I. třídy
- Silnice II. třídy
- Silnice III. třídy
- Místní komunikace II. třídy
- Místní komunikace III. třídy
- Místní komunikace IV. třídy
- Místní komunikace IV. třídy (pěší)
- Úzelová komunikace

Aktuální kompozice

Dokumenty

Záložky

O datech

Základní vrstva: Letecké snímky ČÚZK | Měřítko: 1:1066 | EPSG:5514 | X: -528509.10 | Y: -1071980.55

12:37
03.01.2023

Paragraf 2212 – 5: SILNICE ve Světlé u Pivoňů:

Vrstvy (Layers):

- Základní vrstvy
 - Základní mapa ČR
 - Mapa podkladová
 - Google silniční
 - Google hybridní
 - Google satelitní
 - Letecké snímky ČÚZK
 - Letecké snímky 50. léta
 - II. vojenské mapování
 - Prázdná
- Prékryvné vrstvy
 - Polohopis
 - Mapa adresní
 - Adresní místa
 - Stavební objekty
 - Hranice obcí a KÚ
 - Mapa sídelní
 - Katastr
 - Katastr inverzní
 - Interaktivní katastr
 - Věcná břemena
 - Vrstevnice
 - BPEJ
 - Inženýrské sítě
 - Elektro
 - Kanalizace
 - Plyn
 - Spoje
 - Voda
 - Pasporty
 - Místa zájmu
 - Obecní mobiliář
 - Odpadové hospodářství
 - Odpadové hosp. - domov
 - Pronájmy a prodeje
 - Veřejný rozhlas
 - Pasport místních komunikací
 - Dopravní značky

Legenda (Legend):

- Místní komunikace
 - Dálnice
 - Silnice I. třídy
 - Silnice II. třídy
 - Silnice III. třídy
 - Místní komunikace II. třídy
 - Místní komunikace III. třídy
 - Místní komunikace IV. třídy
 - Místní komunikace IV. třídy (pěší)
 - Účelová komunikace

The map shows a residential area with buildings, green spaces, and roads. Three orange arrows point to specific road segments: one pointing to a road labeled "00c1b", another to a road labeled "310", and a third to a road labeled "310". The status bar at the bottom indicates the current layer is "Základní vrstva", the map is using "Letecké snímky ČÚZK", and the scale is "Měřítko 1 : 1066". The coordinates are "EPSG:5514", "X: -531401.88", and "Y: -1072632.24". The system tray shows the time as 12:41 on 03.01.2023.

Paragraf 2212 – 6: SILNICE – Investice – 6121

Dotace lze získat do 10 mil. Kč, max. do výše 80%.

Ale podmínka je mít hotové rozpočty a stavební povolení.

V únoru 2023 by mělo být hotové stavební povolení **na cestu v Suché Rudné** (od hlavní cesty směrem ke sjezdovce). Pak tato cesta bude splňovat podmínky dotace. Ale **v I. etapě** plánujeme vybudovat pouze část od hlavní cesty, kde není travní porost.

Ale jakmile se podíváte na obrázek obecní komunikace ve Světlé u Pivoňu, tak na této cestě není viditelný travní porost, **tak možná tato cesta by šla také opravit přes dotace**, jestli se stihne vše připravit – rozpočtově se stavebním povolením.

Paragraf 2212 – 7: SILNICE :

Doufáme, že většina souhlasí, že do péče řádného hospodáře spadá provádět v maximálně míře opravy obecních komunikací přes dotace. **Ale stav připravenosti na obci je nyní HROZNÝ!!!**

Do konce února 2023 budeme mít na obci **na tuto investici připravenou pouze na jedinou komunikaci** v Suché Rudné!

Plán vybudovat přes dotace pouze část zpevněné komunikace, s označením jako I. etapa rekonstrukce. A pak budeme řešit tu část cesty, která je zatravněná, viz mapa, včetně změny v pasportu obce podle cesty, kde v katastru vede a ne tam, kde je vyježděná!

Ale až po schválení rozpočtu budeme moci na obci započít práce na dalších rozpočtech **k možnosti získat dotace na komunikace.**

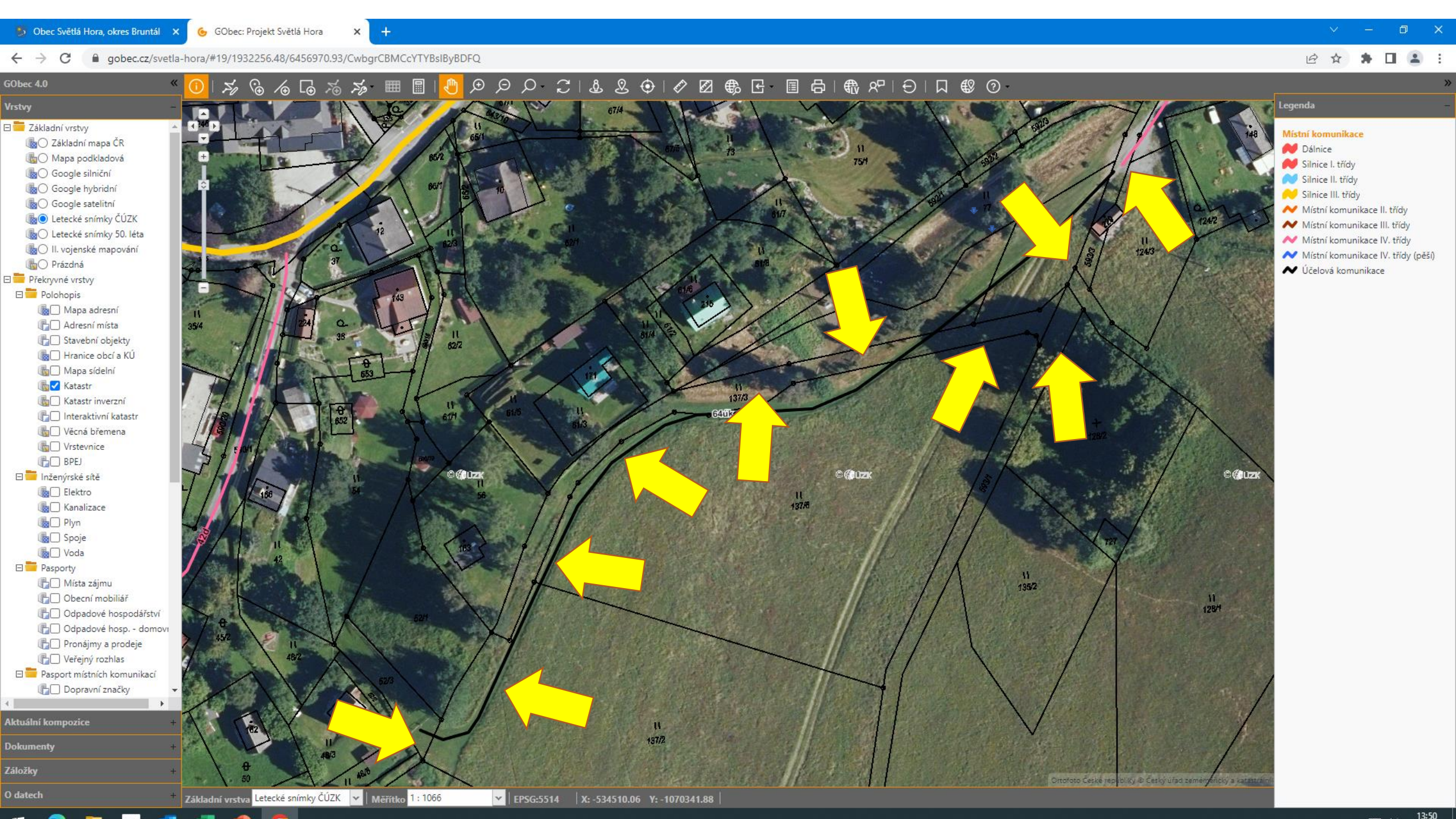

Paragraf 2212 – 7: SILNICE – Investice – 6121

Druhá investice na rok 2023 je plánovaná do připravenosti a provedení **rekonstrukce obecní komunikace za Lesáckým panelákem ve Světlé.**

I. Etapa – provést rozpočet a připravit stavební povolení na rekonstrukci stávající betonové komunikace s navýšením parkovací kapacity kolem cesty na zatravněovací dlažbě.

II. Etapa - připravit žádost o dotace a provedení kompletní rekonstrukci této komunikace, kde se propadá kanalizace, dle stavebního povolení, viz mapa.

Vrstvy

- Základní vrstvy
 - Základní mapa ČR
 - Mapa podkladová
 - Google silniční
 - Google hybridní
 - Google satelitní
 - Letecké snímky ČÚZK
 - Letecké snímky 50. léta
 - II. vojenské mapování
 - Prázdná
- Překryvné vrstvy
 - Polohopis
 - Mapa adresní
 - Adresní místa
 - Stavební objekty
 - Hranice obcí a KÚ
 - Mapa sídelní
 - Katastr
 - Katastr inverzní
 - Interaktivní katastr
 - Věcná břemena
 - Vrstevnice
 - BPEJ
 - Inženýrské sítě
 - Elektro
 - Kanalizace
 - Plyn
 - Spoje
 - Voda
 - Pasporty
 - Místa zájmu
 - Obecní mobiliář
 - Odpadové hospodářství
 - Odpadové hosp. - domovi
 - Pronájmy a prodeje
 - Veřejný rozhlas
 - Pasport místních komunikací
 - Dopravní značky

Legenda

Místní komunikace

- Dálnice
- Silnice I. třídy
- Silnice II. třídy
- Silnice III. třídy
- Místní komunikace II. třídy
- Místní komunikace III. třídy
- Místní komunikace IV. třídy
- Místní komunikace IV. třídy (pěší)
- Účelová komunikace

Paragraf 2219 – Provoz veřejné silniční dopravy - Chodníky:

Dotace veřejné silniční dopravě (meziměstská i městská) či její přímé provozování. Patří sem zejména činnosti autobusové dopravy. Zahrnuje i dotace k zabezpečení územní dopravní obslužnosti a cenové dotace (zlevněné žákovské jízdné apod.).

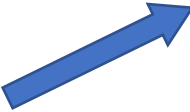
VÝDAJ	Skutečnost 2021	Rozpočtováno 2022	Návrh na rok 2023
základní	86.750,- Kč	85.000,-Kč	105.000,-Kč
	skutečnost 2022:	60.282,-Kč	

Jedná se o výdaje na Materiál (5139), PHM (5156) a Služby (5169)

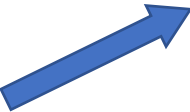
VÝDAJ	Skutečnost 2021	Rozpočtováno 2022	Návrh na rok 2023
OPRAVY	0,- Kč	1.000.000,-Kč	2.000.000,-Kč
	skutečnost 2022:	200.597,-Kč	

Nikdy se na obci opravy chodníků neúčtovaly pod nové investice, ale vždy do oprav, protože chodníky jsou evidované jako součást komunikací.

JE NUTNÉ OPRAVIT VŠE V PASPORTU OBCE – PODMÍNKA DOTACÍ!

Paragraf 2219 – Chodníky – 1: od Černáků k obci:

Vrstvy (Layers):

- Základní vrstvy
 - Základní mapa ČR
 - Mapa podkladová
 - Google silniční
 - Google hybridní
 - Google satelitní
 - Letecké snímky ČÚZK
 - Letecké snímky 50. léta
 - II. vojenské mapování
 - Prázdná
- Překryvné vrstvy
 - Polohopis
 - Mapa adresní
 - Adresní místa
 - Stavební objekty
 - Hranice obcí a KÚ
 - Mapa sídelní
 - Katastr
 - Katastr inverzní
 - Interaktivní katastr
 - Věcná břemena
 - Vrstevnice
 - BPEJ
 - Inženýrské sítě
 - Elektro
 - Kanalizace
 - Plyn
 - Spoje
 - Voda
 - Pasporty
 - Místa zájmu
 - Obecní mobilbiář
 - Odpadové hospodářství
 - Odpadové hosp. - domovi
 - Pronájmy a prodeje
 - Veřejný rozhlas
 - Pasport místních komunikací
 - Dopravní značky

Legenda (Legend):

- Místní komunikace
 - Dálnice
 - Silnice I. třídy
 - Silnice II. třídy
 - Silnice III. třídy
 - Místní komunikace II. třídy
 - Místní komunikace III. třídy
 - Místní komunikace IV. třídy
 - Místní komunikace IV. třídy (pěší)
 - Účelová komunikace

The map shows a residential area with several buildings and plots. Orange arrows point to specific features: one points to a blue line (Místní komunikace IV. třídy (pěší)) near plot 156/15, another to a yellow line (Silnice III. třídy) near plot 156/2, and others to various lines and structures near plots 156/7, 143, 755, and 39/2. The bottom status bar shows "Základní vrstva: Letecké snímky ČÚZK", "Měřítko: 1:533", "EPSG:5514", "X: -531671.90", "Y: -1072509.57", and the system clock shows "15:40 03.01.2023".

Paragraf 2219 – Chodníky – 2: od Pošty k panelákům:

Vrstvy

- Základní vrstvy
 - Základní mapa ČR
 - Mapa podkladová
 - Google silniční
 - Google hybridní
 - Google satelitní
 - Letecké snímky ČÚZK
 - Letecké snímky 50. léta
 - II. vojenské mapování
 - Prázdná
- Překryvné vrstvy
 - Polohopis
 - Mapa adresní
 - Adresní místa
 - Stavební objekty
 - Hranice obcí a KÚ
 - Mapa sídelní
 - Katastr
 - Katastr inverzní
 - Interaktivní katastr
 - Věcná břemena
 - Vrstevnice
 - BPEJ
 - Inženýrské sítě
 - Elektro
 - Kanalizace
 - Plyn
 - Spoje
 - Voda
 - Pasporty
 - Místa zájmu
 - Obecní mobilář
 - Odpadové hospodářství
 - Odpadové hosp. - domovní
 - Pronájmy a prodeje
 - Veřejný rozhlas
 - Pasport místních komunikací
 - Dopravní značky

Legenda

- Místní komunikace
 - Dálnice
 - Silnice I. třídy
 - Silnice II. třídy
 - Silnice III. třídy
 - Místní komunikace II. třídy
 - Místní komunikace III. třídy
 - Místní komunikace IV. třídy
 - Místní komunikace IV. třídy (pěší)
 - Účelová komunikace

Map Data: Aktuální kompozice, Dokumenty, Záložky, O datech. Základní vrstva: Letecké snímky ČÚZK. Měřítko: 1:533. EPSG:5514. X: -531710.44, Y: -1072432.66.

System Info: 15:43, 03.01.2023

Paragraf 2219 – Chodníky – 3: od Sedláčků k Masopustovi a pod Pelikánem k potoku přes lávku až k cestě:

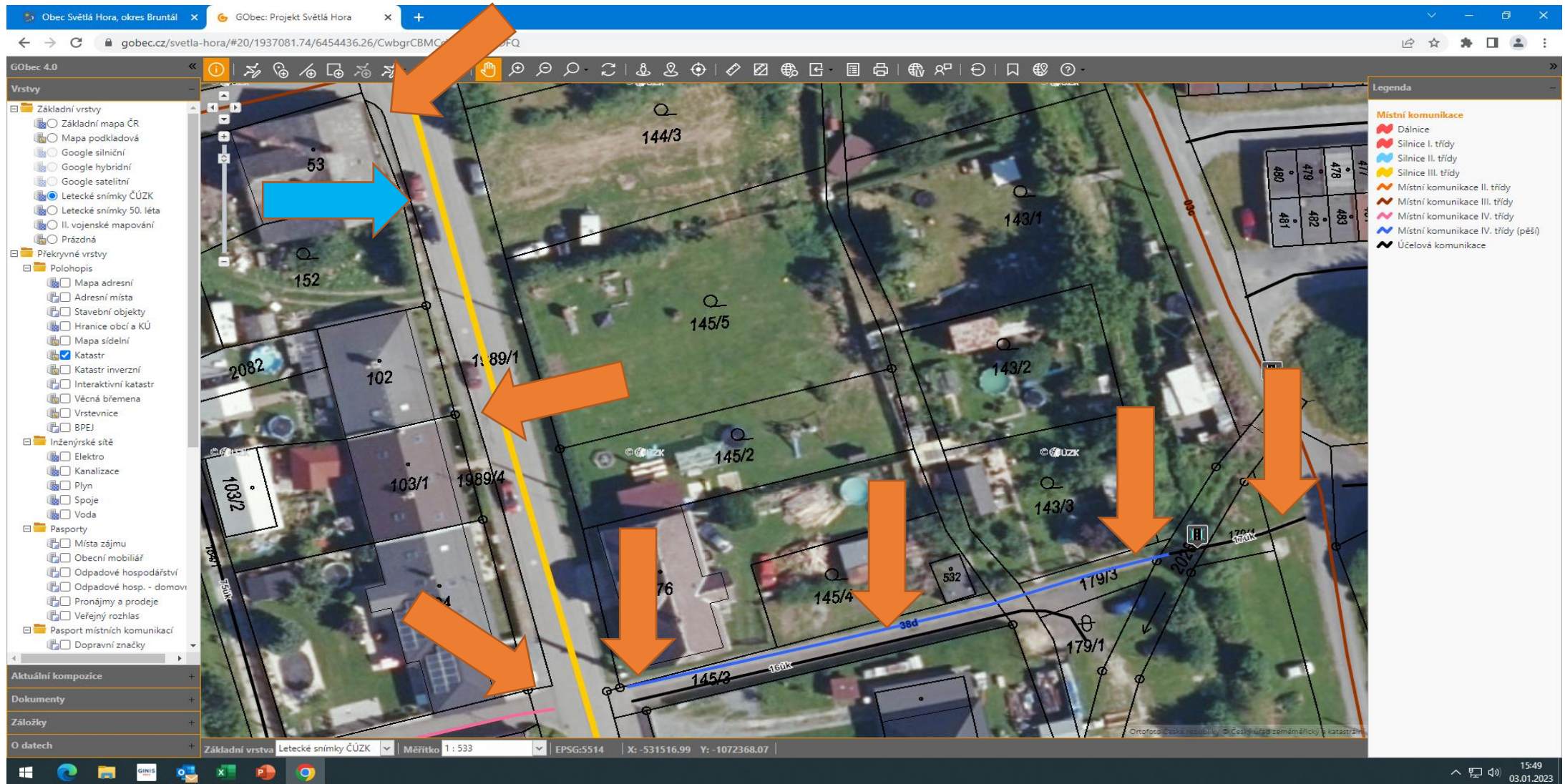

Paragraf 2219 – Chodníky – 4: od Bucu k Potravinám:

- Místní komunikace**
 - Dálnice
 - Silnice I. třídy
 - Silnice II. třídy
 - Silnice III. třídy
 - Místní komunikace II. třídy
 - Místní komunikace III. třídy
 - Místní komunikace IV. třídy
 - Místní komunikace IV. třídy (pěší)
 - Účelová komunikace

The layer list on the left, titled "Vrstvy", includes the following categories:

- Základní vrstvy**
 - Základní mapa ČR
 - Mapa podkladová
 - Google silniční
 - Google hybridní
 - Google satelitní
 - Letecké snímky ČÚZK
 - Letecké snímky 50. léta
 - II. vojenské mapování
 - Prázdná
- Překryvné vrstvy**
 - Polohopis**
 - Mapa adresní
 - Adresní místa
 - Stavební objekty
 - Hranice obcí a KÚ
 - Mapa sídelní
 - Katastr
 - Katastr inverzní
 - Interaktivní katastr
 - Věcná břemena
 - Vrstevnice
 - BPEJ
 - Inženýrské sítě**
 - Elektro
 - Kanalizace
 - Plyn
 - Spoje
 - Voda
 - Pasporty**
 - Místa zájmu
 - Obecní mobiliář
 - Odpadové hospodářství
 - Odpadové hosp. - domovy
 - Pronájmy a prodeje
 - Veřejný rozhlas
 - Pasport místních komunikací**
 - Dopravní značky

The map shows several communication lines, including a blue line labeled "33d", a yellow line labeled "41d-a", and a red line labeled "41d-b". Three orange arrows point to these lines. The bottom status bar shows the current layer "Základní vrstva", scale "1:1066", and coordinates "EPSG:5514 | X: -531545.68 | Y: -1072446.49". The system tray at the bottom right shows the time "15:52" and date "03.01.2023".

Paragraf 2219 – Chodníky – 5: kolem Dětského hřiště:

Vrstvy

- Základní vrstvy
 - Základní mapa ČR
 - Mapa podkladová
 - Google silniční
 - Google hybridní
 - Google satelitní
 - Letecké snímky ČÚZK
 - Letecké snímky 50. léta
 - II. vojenské mapování
 - Prázdná
- Průhledné vrstvy
 - Polohopis
 - Mapa adresní
 - Adresní místa
 - Stavební objekty
 - Hranice obcí a KÚ
 - Mapa sídelní
 - Katastr
 - Katastr inverzní
 - Interaktivní katastr
 - Věcná břemena
 - Vrstevnice
 - BPEJ
 - Inženýrské sítě
 - Elektro
 - Kanalizace
 - Plyn
 - Spoje
 - Voda
 - Pasporty
 - Místa zájmu
 - Obecní mobiliář
 - Odpadové hospodářství
 - Odpadové hosp. - domovi
 - Pronájmy a prodeje
 - Veřejný rozhlas
 - Pasport místních komunikací
 - Dopravní značky

Legenda

Místní komunikace

- Dálnice
- Silnice I. třídy
- Silnice II. třídy
- Silnice III. třídy
- Místní komunikace II. třídy
- Místní komunikace III. třídy
- Místní komunikace IV. třídy
- Místní komunikace IV. třídy (pěší)
- Účelová komunikace

Statistiky

Aktuální kompozice
Dokumenty
Záložky
O datech

Základní vrstva: Letecké snímky ČÚZK | Měřítko: 1:533 | EPSG:5514 | X: -531539.47 | Y: -1072310.59

15:53
03.01.2023

Paragraf 2219 – Chodníky – 6: kolem Železníka - Nový:

Vrstvy (Layers):

- Základní vrstvy
 - Základní mapa ČR
 - Mapa podkladová
 - Google silniční
 - Google hybridní
 - Google satelitní
 - Letecké snímky ČÚZK
 - Letecké snímky 50. léta
 - II. vojenské mapování
 - Prázdná
- Překryvné vrstvy
 - Polohopis
 - Mapa adresní
 - Adresní místa
 - Stavební objekty
 - Hranice obcí a KÚ
 - Mapa sídelní
 - Katastr
 - Katastr inverzní
 - Interaktivní katastr
 - Věcná břemena
 - Vrstevnice
 - BPEJ
 - Inženýrské sítě
 - Elektro
 - Kanalizace
 - Plyn
 - Spoje
 - Voda
 - Pasporty
 - Místa zájmu
 - Obecní mobiliář
 - Odpadové hospodářství
 - Odpadové hosp. - domov
 - Pronájmy a prodeje
 - Veřejný rozhlas
 - Pasport místních komunikací
 - Dopravní značky

Legenda (Legend):

- Místní komunikace
 - Dálnice
 - Silnice I. třídy
 - Silnice II. třídy
 - Silnice III. třídy
 - Místní komunikace II. třídy
 - Místní komunikace III. třídy
 - Místní komunikace IV. třídy
 - Místní komunikace IV. třídy (pěší)
 - Účelová komunikace

The map shows a residential area with several buildings and a road. Orange arrows point to a road segment. The map includes a scale of 1:533 and coordinates (X: -531584.78, Y: -1072305.11). The Windows taskbar at the bottom shows the date 03.01.2023 and time 15:56.

Skupina 2 – Rozpočtové výdaje obce

Má někdo k výdajové straně návrhu rozpočtu na:

PARAGRAF 2212 – Obecní komunikace

PARAGRAF 2219 – Chodníky v obci

***nějaký nějakou připomínku ze zastupitelů a
posléze z občanů?***